

Carsten Uhlig

M.Sc. Dipl. Ing. Mediaarchitect
Architektur & Städtebau

**Kommunikation.
Abstimmung.
Qualität.**



Projektsteuerung. Controlling.

- + Termincontrolling und -steuerung
- + Kostenberatung / Bewertung
- + Vertragsmanagement / Abstimmung
- + Risiko- und Qualitätsmanagement
- + Baucontrolling
- + Leistungsbild AHO 1-5

Projektmanagement. Beratung.

- + Kosten
- + Termine / Qualitäten
- + Organisation / Bedarfsplanung
- + Projektleitung
- + Projektentwicklung / Quartiersentwicklung
- + Wettbewerbsbetreuung / Bürgerbeteiligung

Referenzen.

- + **Wohnungsbau / Quartiersentwicklung** mit Altonaer Spar- und Bauverein, BVE Bauverein der Elbgemeinde, HANSA Baugenossenschaft
- + **Bauleitung SPIEGEL Verlagsgruppe** mit KAEFER Construction,
- + **Baucontrolling / Monitoring** Hafencity Hamburg / Berlin
- + **Wettbewerbsbetreuung u. Architektur** für D&K Drost consult, gmp Architekten
- + **Bauherrnvertretung / Projektsteuerung** mit z.B. GMH Hochschulbau Hamburg u. SBH Schulbau Hamburg, Allianz, Kemmermann Projektmanagement für BBR - Bauprojekt - Museumsinsel Berlin
- + Seit 2024 mit DGS Projektmanagement
- + **Bedarfsplanung / Bürgerbeteiligung** mit der Stadt Heide, Bildungscampus für die Volkshochschule, Förderschule, Gymnasium und Gemeinschaftsschule



Jahrgang 78*
Bauhaus Universität Weimar
Architektur
Baumanagement
Stadtplanung

Berlin + Hamburg
Heinrich-Heine-Platz 12
10179 Berlin

Kontakt
carsten@carsten-uhlig.com

Carsten Uhlig

M.Sc. Dipl. Ing. Mediaarchitect
Architektur & Städtebau

Ich stehe für einen gemeinsamen Ruderschlag, mit allen am Bau beteiligten Personen. Die Eckpfeiler aus Zeit- und Kostenplanung, Qualitäten, Abstimmung und Kommunikation, bilden das Fundament meiner Arbeit. Zufriedenheit, Zeit und Kostenersparnis sind mein Anspruch für Ihr Bauvorhaben.



SPIEGEL Verlagshaus
Bauleitung Innenausbau
mit *KAEFER Construction*,
Henning Larsen Architects

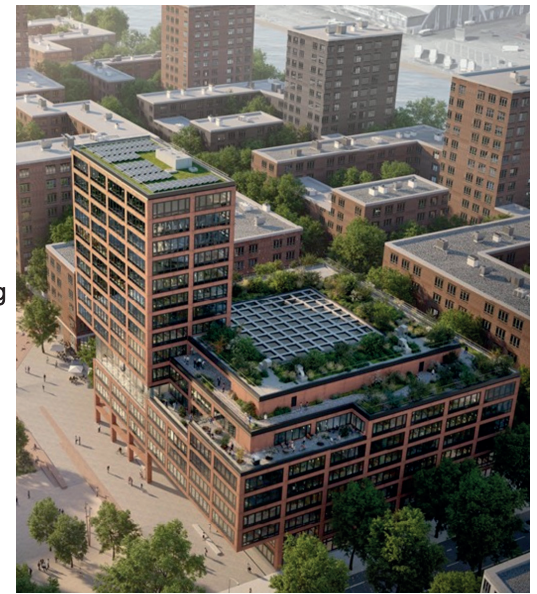

EDGE HafenCity, Hamburg
Bauherrnvertretung / Projektsteuerung
mit *Allianz, EDGE* u. *BMP Baumanagement*

Albert-Schweitzer-Schule, Hamburg
Bauherrnvertretung / Projektsteuerung
mit *HS Architekten & Reichardt* u. *Partner Architekten*



Neue Mitte Altona, Hamburg
Block 2-5 Altona u. BVE
Wettbewerbsbetreuung / Quartiersentwicklung
D&K Drost Consult und *Altona & BVE*



Museumsinsel Berlin
mit *Kemmermann*
Projektmanagement und *BBR*

Referenzen

(Auswahl)